

ANALYSE

Basisschool Maria scoort volgens de leerlingen als school goed, met als rapportcijfer 8,0 en een gemiddelde score van 3,41 (op een 4puntsschaal). De respons op de vragenlijst was uitstekend (99%). De onderdelen 'kwaliteit', 'pedagogisch handelen', 'lesgeven' en 'ondersteuning leerlingen' scoren goed, de overige onderdelen scoren voldoende/ruim voldoende. Leerlingen zijn kritisch ten opzichte van de wijze waarop The Leader in Me hen helpt om goed te kunnen leren. Aandacht vanuit het schoolplan 2019-2023 blijft noodzakelijk. Het is van belang om leerlingen te betrekken bij de wijze waarop we The Leader in Me vormgeven en inzetten.

DOELGROEP & RESPONS

Vragenlijst ingevuld door leerlingen

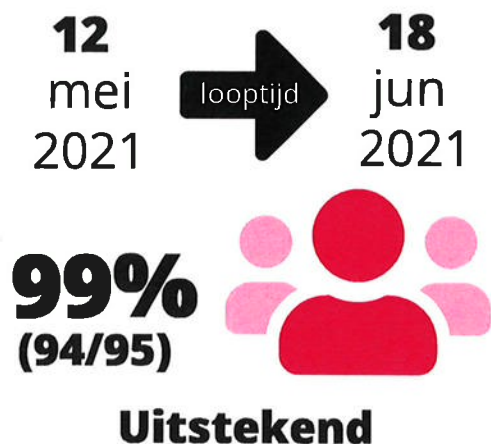

TOTAAL

3,4 ruim voldoende



● Aantal 1 ● Aantal 2 ● Aantal 3 ● Aantal 4

BEOORDELING

	09PM		
Kwaliteit	3,55	3,54	+0,01
Schoonklimaat	3,34	3,31	+0,03
Veiligheid	3,41	3,37	+0,04
Welbevinden	3,35	3,23	+0,12
Pedagogisch handelen	3,73	3,66	+0,07
Lesgeven	3,71	3,64	+0,07
Ondersteuning leerlingen	3,57	3,50	+0,07
Informatie	3,31	3,21	+0,10
Organisatie afstandsonderwijs tijdens de scholensluitingen	3,44		
Kwaliteit afstandsonderwijs tijdens de scholensluitingen	3,47		
Persoonlijk leiderschap; The Leader in Me	2,84		

● onvoldoende ● zwak / matig ● (ruim) voldoende ● goed / uitstekend

ACTIEPUNTEN

Leerlingen d.m.v. kinder-
lighthousteam extra betrekken
bij het proces van The Leader in
Me.

1

ANALYSE

Basisschool Maria scoort als school ruim voldoende, met als rapportcijfer 7,6 en een gemiddelde score van 3,29 (op een 4puntsschaal). De respons op de vragenlijst was goed (66%). Het onderdeel 'pedagogisch handelen' scoort goed, de overige onderdelen scoren voldoende/ruim voldoende. Aandachtspunt rondom communicatie en rapportage is onderkend en is reeds als aandachtspunt opgenomen binnen de huidige schoolplanperiode (2019-2023). Ouders met alleen kinderen in de onderbouw kennen de uitgangspunten van Leader in Me matig. Ondertussen is er een webinar geweest, waarin dit uitgebreid aan bod is gekomen.

DOELGROEP & RESPONS

Vragenlijst ingevuld door ouders / verzorgers

12 mei 2021 → looptijd → 18 jun 2021

66%
(95/144)

Goed



TOTAAL

3,3 ruim voldoende



● Aantal 1 ● Aantal 2 ● Aantal 3 ● Aantal 4

BEOORDELING

	09PM		
Kwaliteit	3,33	3,42	-0,09
Schoonklimaat	3,48	3,26	+0,22
Veiligheid	3,20	3,26	-0,06
Welbevinden	3,49	3,46	+0,03
Pedagogisch handelen	3,57	3,54	+0,02
Lesgeven	3,33	3,40	-0,07
Ondersteuning leerlingen	3,22	3,26	-0,04
Informatie	3,09	3,04	+0,05
Organisatie afstandsonderwijs tijdens de scholensluitingen	3,40		
Kwaliteit afstandsonderwijs tijdens de scholensluitingen	3,15		
Persoonlijk leiderschap; The Leader in Me	2,99		

● onvoldoende ● zwak / matig ● (ruim) voldoende ● goed / uitstekend

ANALYSE

Basisschool Maria scoort volgens de medewerkers als school ruim voldoende met als rapportcijfer 7,9 en goed met een gemiddelde score van 3,51 (op een 4puntsschaal). De respons op de vragenlijst was uitstekend (94%). De onderdelen 'veiligheid', 'welbevinden', 'pedagogisch handelen' en 'informatie' scoren goed, de overige onderdelen scoren ruim voldoende.

DOELGROEP & RESPONS

Vragenlijst ingevuld door directie/team

12 mei 2021 → looptijd → 18 jun 2021

94%
(16/17)

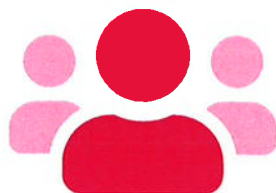

Uitstekend

TOTAAL

3,5 goed



● Aantal 1 ● Aantal 2 ● Aantal 3 ● Aantal 4

BEOORDELING

	09PM		
Kwaliteit	3,48	3,43	+0,04
Schoonklimaat	3,34	3,27	+0,07
Veiligheid	3,68	3,47	+0,20
Welbevinden	3,90	3,59	+0,31
Pedagogisch handelen	3,68	3,61	+0,07
Lesgeven	3,25	3,39	-0,14
Ondersteuning leerlingen	3,47	3,25	+0,22
Informatie	3,53	3,36	+0,17
Organisatie afstandsonderwijs tijdens de scholensluitingen	3,69		
Kwaliteit afstandsonderwijs tijdens de scholensluitingen	3,28		
Persoonlijk leiderschap; The Leader in Me	3,46		

● onvoldoende ● zwak / matig ● (ruim) voldoende ● goed / uitstekend